

STUDIE NOVOSTAVBY MATEŘSKÉ ŠKOLY PRO 100 DĚTÍ

POHLED ČELNÍ A BOČNÍ ((M 1:125)

02-06-2023

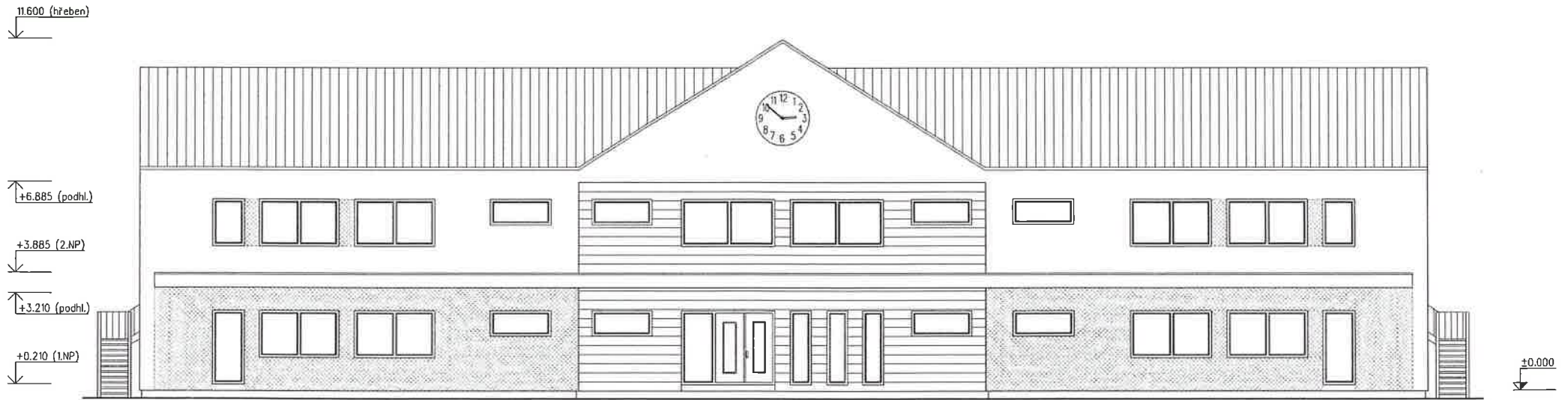

STUDIE NOVOSTAVBY MATEŘSKÉ ŠKOLY PRO 100 DĚTÍ

UMÍSTĚNÍ NA POZEMKU

02-06-2023



M 1:250

ulice U školky, obec Řítko

hranice pozemku

stávající objekt mateřské školy pro 2x 25 dětí - určen k demolicí

411

259/31

hranice pozemku

STUDIE NOVOSTAVBY MATEŘSKÉ ŠKOLY PRO 100 DĚTÍ

PŮDORYS 1.NP

02-06-2023



M 1:125

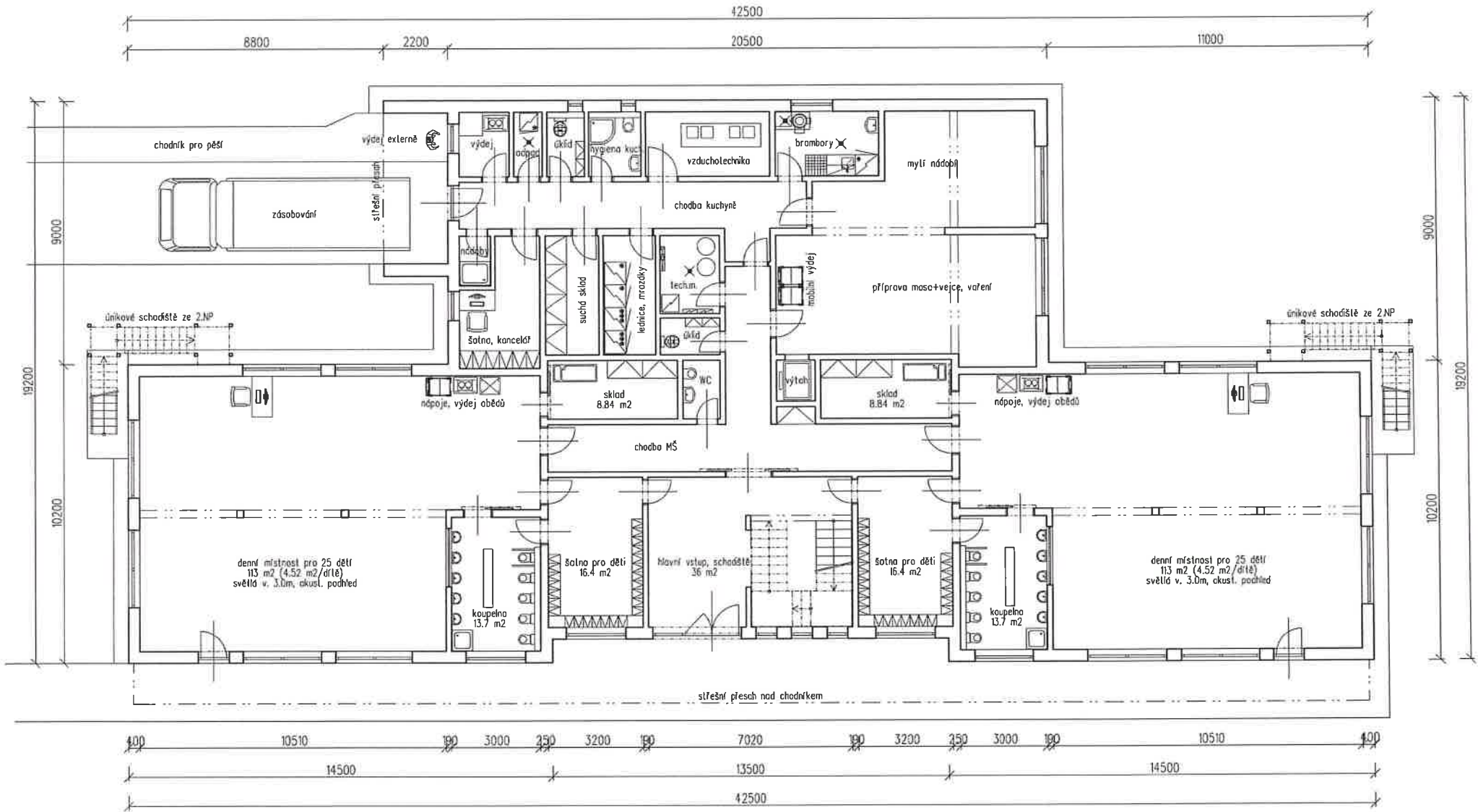

STUDIE NOVOSTAVBY MATEŘSKÉ ŠKOLY PRO 100 DĚTÍ

PŮDORYS 2.NP

02-06-2023



M 1:125

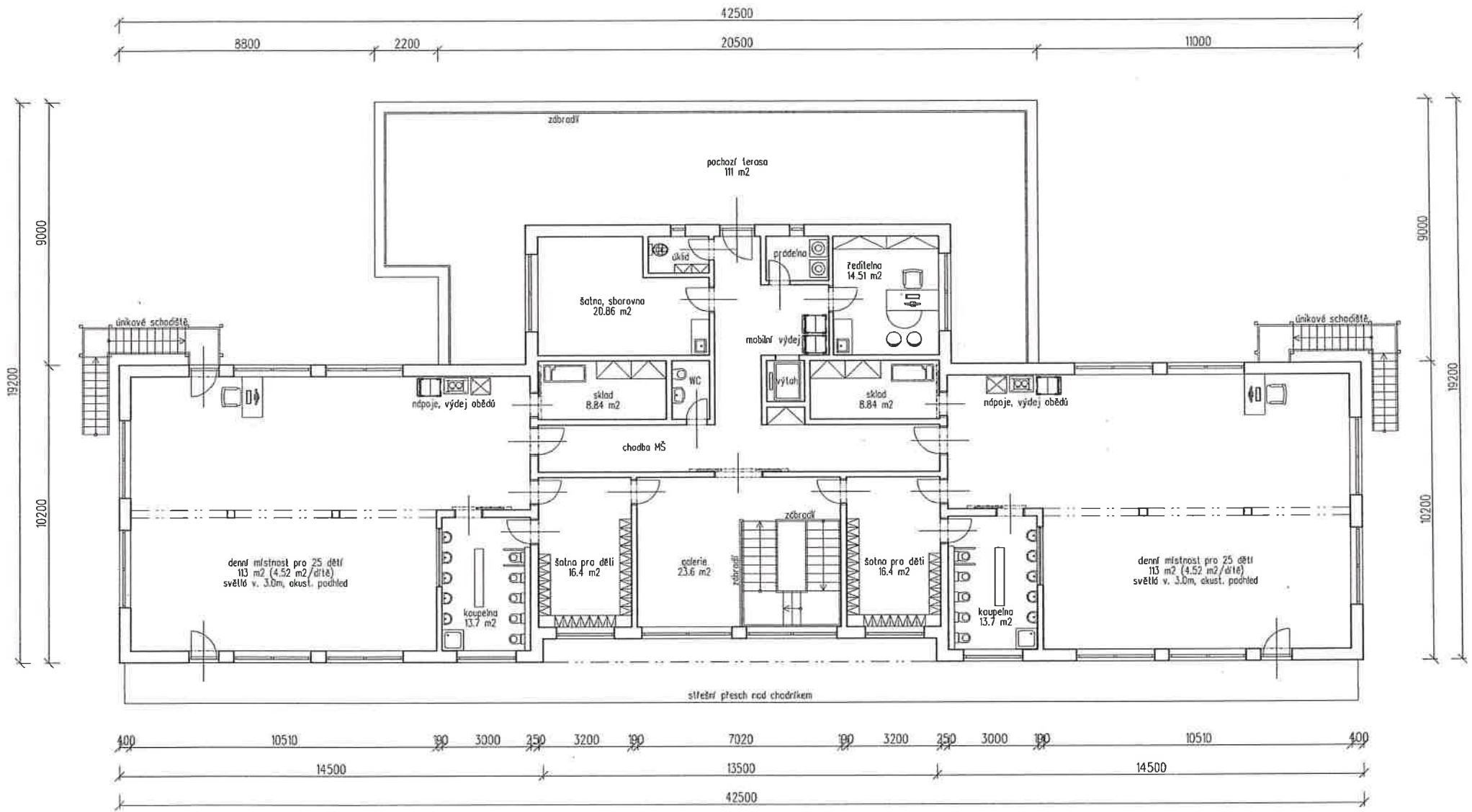

STUDIE NOVOSTAVBY MATEŘSKÉ ŠKOLY PRO 100 DĚTÍ
PŮDORYS ZASTŘEŠENÍ
02-06-2023

